LÍNEA DE EMERGENCIAS 123

VP EMPRESAS Y CIUDADES INTELIGENTES

Bogotá D.C. 02 de Agosto del 2026
Desde las 00:00 hasta las 08:00

Serás lo que creas

INDICE

1. Estado de operación

I. Seguimientopreventivo Mesa de Servicio

II. Confirmacionesen SUR y Agencias

III. HUD y Trámitede Llamadas

I. Disponibilidad Equipos de Comunicaciones

1. Reportede Seguridad
2. Disponibilidad Interfaces y VPN's Operación NUSE
3. Disponibilidad Enlaces Fibra Oscura
4. Disponibilidad Servidores
5. Vesta Analytics (Información De Llamadas Por Dia)
6. Disponibilidad Grabadora VERINT
7. Disponibilidad Grabadora RedBox
8. Procesamiento BD Producción PremierOne
9. Estado Arquitectura MITEL
10. Vesta Analytics (Cantidad de llamadas por operador)
11. Vesta Analytics (Duración de llamadas)
12. Vesta Analytics (Resumen de llamadas clasificadas)
13. Consumo internet canal principal 70Megas
14. Disponibilidad VPN VESTAFW_CUNI
15. Novedades

Serás lo que creas

1. Estado de Operación

I. Seguimiento preventivo Mesa de Servicio

A corte de las 08:00, se realiza seguimiento, confirmando con los supervisores completa operatividad en SUR, CAD, CRUE, Movilidad, IDIGER y Bomberos, a la hora las agencias laboran con normalidad.

II. Confirmaciones en SUR y Agencias

SUR: Sin reporte

CRUE: Sin reporte

MOVILIDAD: Sin reporte

IDIGER: Sin reporte

BOMBEROS: Sin reporte

MEBOG: Sin reporte

III. HUD y Trámite de Llamadas

COLA	CONECT	N.DISP	LISTO	N.LISTO	EN COLA	ESPERA
Linea 123 - 1	22	5	8	9	0	0:00
Linea 123 - 2	27	3	14	10	0	0:00
TARM NORTE	5	0	1	4	0	0:00
TARM SUR	4	1	2	1	0	0:00
PSICOLOGO	3	0	1	2	0	0:00
AgenciaMUJ	2	0	2	0	0	0:00

NOTA: En el momento sobre el tablero HUD de monitoreo se visualiza el campo Agencia MUJ, por un contrato que tiene la SCJ, Secretaria de la mujer y ETB se agregó este campo allí. Cabe resaltar que esta agencia no hace parte del convenio 561-2014

I. Disponibilidad Equipos de Comunicaciones

Switches VESTA

Availability report

2026-08-02 00:00:00 – 2026-08-02 08:00:00

Host	Name	Problems	Ok
BOM_VESTA_POE_1	Cisco IOS:Respuesta SNMP data collection		100.0000%
CRUE_CENTRAL_1	Cisco IOS:Respuesta SNMP data collection		100.0000%
CRUE_CENTRAL_2	Cisco IOS:Respuesta SNMP data collection		100.0000%
CRU_VESTA_1	Cisco IOS:Respuesta SNMP data collection		100.0000%
CRU_VESTA_POE_1	Cisco IOS:Respuesta SNMP data collection		100.0000%
CRU_VESTA_POE_2	Cisco IOS:Respuesta SNMP data collection		100.0000%
IDG_VESTA_POE_1	Cisco IOS:Respuesta SNMP data collection		100.0000%
IDG_VESTA_POE_2	Cisco IOS:Respuesta SNMP data collection		100.0000%
MEB_CENTRAL_2	Cisco IOS:Respuesta SNMP data collection		100.0000%
MEB_VESTA_POE_1	Cisco IOS:Respuesta SNMP data collection		100.0000%
MEB_VESTA_POE_2	Cisco IOS:Respuesta SNMP data collection		100.0000%
MEB_VESTA_POE_3	Cisco IOS:Respuesta SNMP data collection		100.0000%
MOV_POE_1	Cisco IOS:Respuesta SNMP data collection		100.0000%
SUR_VESTA_POE_1	Cisco IOS:Respuesta SNMP data collection		100.0000%
SUR_VESTA_POE_2	Cisco IOS:Respuesta SNMP data collection		100.0000%
SUR_VESTA_POE_3	Cisco IOS:Respuesta SNMP data collection		100.0000%
SUR_VESTA_POE_4	Cisco IOS:Respuesta SNMP data collection		100.0000%
SUR_VESTA_POE_5	Cisco IOS:Respuesta SNMP data collection		100.0000%
SWRedBox_VESTA	Cisco IOS:Respuesta SNMP data collection		100.0000%

Fuente: Zabbix

I I. Disponibilidad Equipos de Comunicaciones

RED NUSE

Availability report

2026-08-02 00:00:00 – 2026-08-02 08:00:00

Host	Name	Problems	Ok
BOMB_AGEN_SW1	Respuesta de SNMP data collection		100.0000%
BOMB_AGEN_SW 2	Respuesta de SNMP data collection		100.0000%
BOMB_DC_CORE1	Respuesta de SNMP data collection		100.0000%
BOMB_DC_CORE2	Respuesta de SNMP data collection		100.0000%
C4_SUR_CORE_1	Respuesta de SNMP data collection		100.0000%
C4_SUR_CORE_2	Respuesta de SNMP data collection		100.0000%
C4_SUR_SW1	Respuesta de SNMP data collection		100.0000%
C4_SUR_SW2	Respuesta de SNMP data collection		100.0000%
C4_SUR_SW3	Respuesta de SNMP data collection		100.0000%
C4_SUR_SW4	Respuesta de SNMP data collection		100.0000%
C4_SUR_SW5	Respuesta de SNMP data collection		100.0000%
CAD_MEBOG_SW1	Respuesta de SNMP data collection		100.0000%
CAD_MEBOG_SW2	Respuesta de SNMP data collection		100.0000%
CRUE_CORE_1	Respuesta de SNMP data collection		100.0000%
CRUE_CORE_2	Respuesta de SNMP data collection		100.0000%

Fuente: Zabbix

I II. Disponibilidad Equipos de Comunicaciones

RED NUSE

Availability report

2026-08-02 00:00:00 – 2026-08-02 08:00:00

Host	Name	Problems	Ok
CUNI_CORE_1	Respuesta de SNMP data collection		100.0000%
CUNI_CORE_2	Respuesta de SNMP data collection		100.0000%
GESTION_SW1	Respuesta de SNMP data collection		100.0000%
GESTION_SW2	Respuesta de SNMP data collection		100.0000%
GESTION_SW3	Respuesta de SNMP data collection		100.0000%
GESTION_SW4	Respuesta de SNMP data collection		100.0000%
IDIGER_SW 1	Respuesta de SNMP data collection		100.0000%
IDIGER_SW 2	Respuesta de SNMP data collection		100.0000%
MOVILIDAD_CORE_1	Respuesta de SNMP data collection		100.0000%
MOVILIDAD_CORE_2	Respuesta de SNMP data collection		100.0000%
SANTABARB_DC_CORE_1	Respuesta de SNMP data collection		100.0000%
SANTABARB_DC_CORE_2	Respuesta de SNMP data collection		100.0000%
SW_DUES_1	Respuesta de SNMP data collection		100.0000%
SW_DUES_2	Respuesta de SNMP data collection		100.0000%
SW_MOVIIDAD_1	Respuesta de SNMP data collection		100.0000%
SW_MOVIIDAD_2	Respuesta de SNMP data collection		100.0000%

Fuente: Zabbix

2. Reporte de Seguridad Capture Client

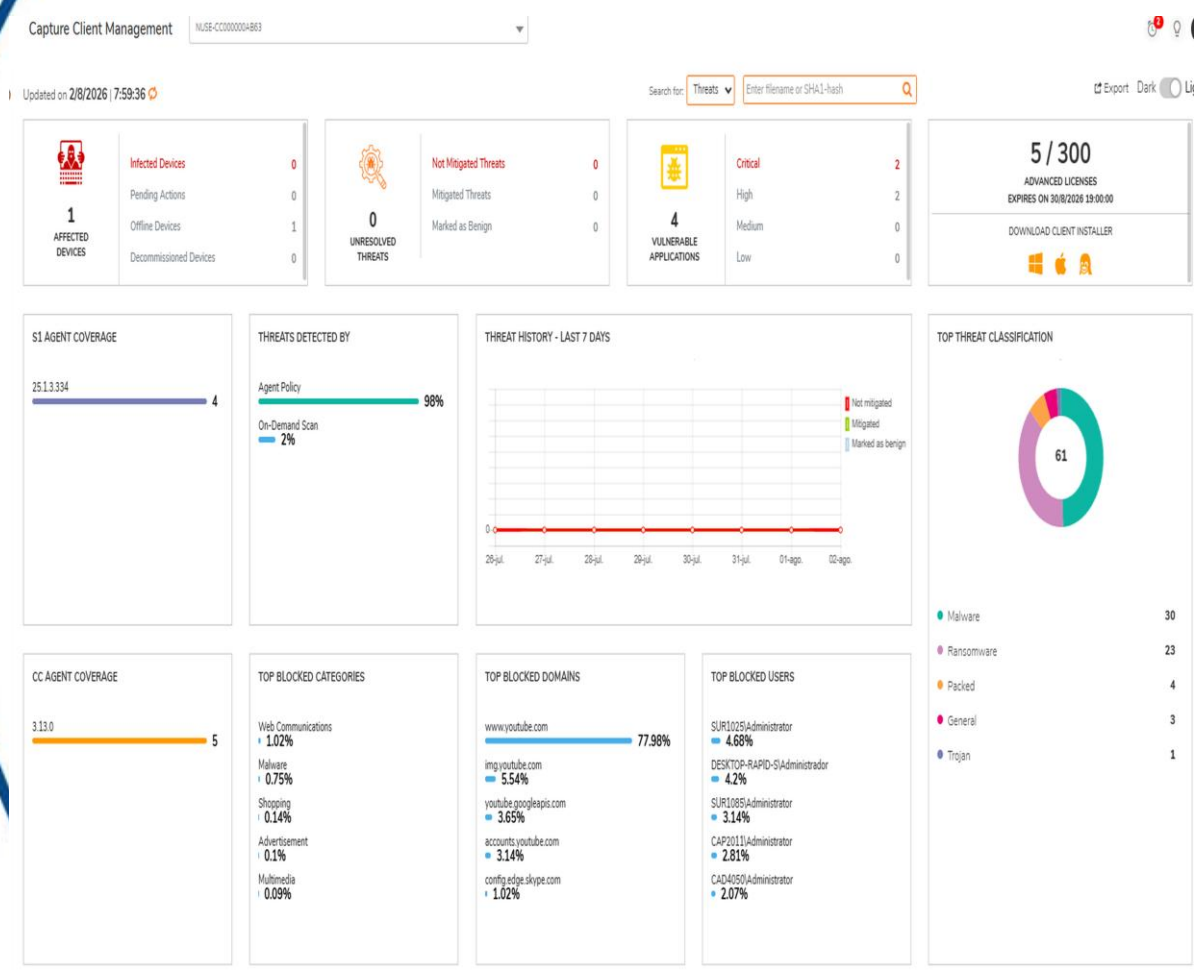

El registro del top de amenazas corresponde al período comprendido entre el 1 de agosto de 2026 y la fecha registrada en el pantallazo. En el período indicado no se han identificado incidentes de seguridad asociados a software malicioso en las plataformas monitoreadas. Es importante reforzar los controles de seguridad asociados al software malicioso, tales como: monitoreo periódico de eventos de seguridad, actualización continua de herramientas antivirus, respaldo de las soluciones de seguridad y programas de concientización a los usuarios sobre phishing, descargas no autorizadas y buenas prácticas de seguridad de la información. La consolidación de estas medidas permitirá reducir el riesgo de incidentes, mantener la resiliencia operativa y garantizar el cumplimiento de los lineamientos de la operación.

Fuente: Capture Client - SonicWall

I. Reporte de Seguridad Active Eye

PremierOne CAD · Bogotá Colombia · Julio 2026

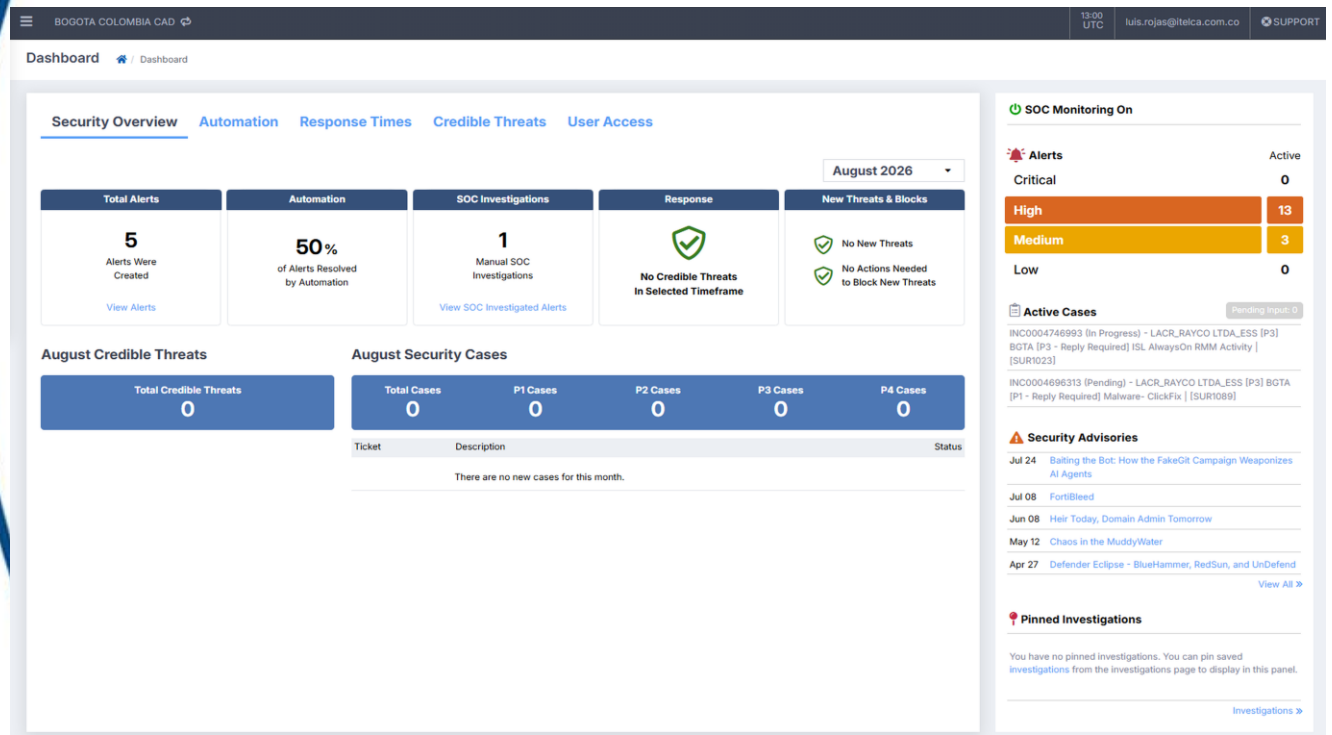

Estado general

Durante agosto de 2026, con el monitoreo SOC activo, se generaron 5 alertas de seguridad, de las cuales el 50% fueron resueltas de forma automatizada y 1 requirieron investigación manual del equipo SOC.

Durante el período evaluado se identificaron amenazas de creíbles en la estación (P1-P4). Asimismo, se mantienen alertas activas con la siguiente clasificación de criticidad.

Bajo: (0)

Medio: (3)

Alto: (13)

Crítico: (0)

Se recomienda reforzar los controles asociados a la plataforma PremierOne mediante el monitoreo continuo de eventos, la revisión periódica de los avisos de seguridad (Security Advisories) y la aplicación de buenas prácticas por parte de los usuarios, garantizando la resiliencia operativa y el cumplimiento de los lineamientos de seguridad de la operación del NUSE.

P1 – Low (Bajo)

P2 – Medium (Medio)

P3 – High (Alto)

P4 – Critical (Crítico)

Fuente: ActiveEye

3. Disponibilidad Interfaces y VPN’s Operación NUSE

Servidor Radios APL’s

Availability report

2026-08-02 00:00:00 – 2026-08-02 08:00:00

Host	Name	Problems	Ok
servidor_APL	ICMP: High ICMP ping loss		100.0000%
servidor_APL	ICMP: High ICMP ping response time		100.0000%
servidor_APL	ICMP: Unavailable by ICMP ping		100.0000%

Fuente: Zabbix

I. Disponibilidad Interfaces y VPN’s Operación NUSE

VPN SITE TO SITE

Availability report

2026-08-02 00:00:00 – 2026-08-02 08:00:00

Host	Name	Problems	Ok
Fw_DC_Cuni_	VPN VESTA CUNI		100.0000%
Fw_DC_Santa_Barbara_	SDSCJ-CENTRAL_DALTON		100.0000%
Fw_DC_Santa_Barbara_	SDSCJ_CENTRAL_DATAFEED		100.0000%
Fw_DC_Santa_Barbara_	Vpn.Azure		100.0000%
Fw_DC_Santa_Barbara_	VPN.MOVILIDAD		100.0000%
Fw_DC_Santa_Barbara_	VPN_CLARO		100.0000%
Fw_DC_Santa_Barbara_	VPN_COBB		100.0000%
Fw_DC_Santa_Barbara_	VPN_CRUE		100.0000%
Fw_DC_Santa_Barbara_	VPN_SIVICC		100.0000%
Fw_DC_Santa_Barbara_	VPN_TELEFONICA		100.0000%
Fw_DC_Santa_Barbara_	VPN_TIGO		100.0000%
Fw_DC_Santa_Barbara_	VPN_VESTA SB		100.0000%
Fw_DC_Santa_Barbara_	VPN_WOM		100.0000%

Estado VPN SITE TO SITE

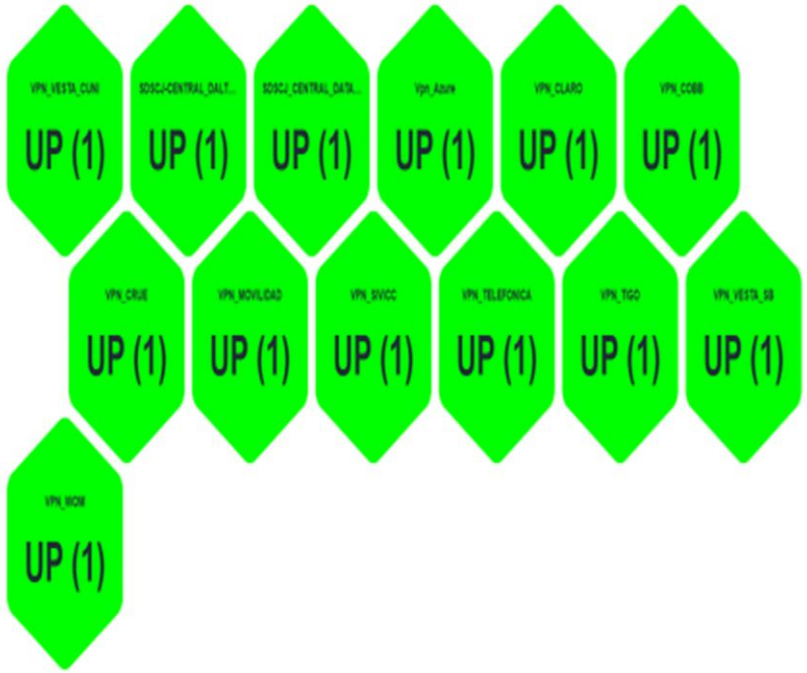

Fuente: Zabbix

I I. Disponibilidad Interfaces y VPN’s Operación NUSE

RADIOS

Availability report

2026-08-02 00:00:00 – 2026-08-02 08:00:00

Host	Name	Problems	Ok
BOMB_AGEN_SW1.	Radios_P1_COBB: Estado Actual: up (1)		100.0000%
CAD_MEBOG_SW1.	radios_CAD_consolas: Estado Actual: up (1)		100.0000%
CAD_MEBOG_SW1.	radios_IDIGER_consolas: Estado Actual: up (1)		100.0000%
SW_CRUE_2.	Radios_P1_CRUE: Estado Actual: up (1)		100.0000%

Fuente: Zabbix

3. Disponibilidad Enlaces Fibra Oscura

RED NUSE-VESTA

Availability report

2026-08-02 00:00:00 – 2026-08-02 08:00:00

Host	Name	Problems	Ok
SW_VESTA_S1-1_CUNI - Enlace 1	Interface Gi1/1/1(Secondary_L2) - Estado Actual: UP (1)		100.0000%
SW_VESTA_S1-2_CUNI - Enlace 2	Interface Gi1/1/1(Primary_L2) - Estado Actual: UP (1)		100.0000%
SW_VESTA_S1-3_SB - Enlace 1	Interface Gi1/1/1(Secondary_L2) - Estado Actual: UP (1)		100.0000%
SW_VESTA_S1-4_SB - Enlace 2	Interface Gi1/1/1(Primary_L2) - Estado Actual: UP (1)		100.0000%
SW_VESTA_S2-1_CUNI - Enlace 3	Interface Gi1/1/1(L2_PRI_To_BGV2MS1A_1/1/1) - Estado Actual: UP (1)		100.0000%
SW_VESTA_S2-2_CUNI - Enlace 4	Interface Gi1/1/1(Secondary_L2) - Estado Actual: UP (1)		100.0000%
SW_VESTA_S2-3_SB - Enlace 3	Interface Gi1/1/1(Primary_L2) - Estado Actual: UP (1)		100.0000%
SW_VESTA_S2-4_SB - Enlace 4	Interface Gi1/1/1(Secondary_L2) - Estado Actual: UP (1)		100.0000%

Fuente: Zabbix - e-Monitor

3. Disponibilidad Enlaces Fibra Oscura

RED NUSE

Availability report

2026-08-02 00:00:00 – 2026-08-02 08:00:00

Host	Name	Problems	Ok
.BOMB_DC_CORE1	TO_CAD_MEBOG_SW2: Estado Actual: up (1)		100.0000%
.BOMB_DC_CORE1	TO_DC_SANTA_BARBARA_2: Estado Actual: up (1)		100.0000%
.BOMB_DC_CORE2	TO_CRUE_CORE2: Estado Actual: up (1)		100.0000%
.BOMB_DC_CORE2	TO_CUNI_DC_CORE2: Estado Actual: up (1)		100.0000%
.BOMB_DC_CORE2	TO_LACP_C4_SUR_CORE1: Estado Actual: up (1)		100.0000%
.BOMB_DC_CORE2	TO_LACP_C4_SUR_CORE1: Estado Actual: up (1)		100.0000%
.C4_SUR_CORE_1	TO_LACP_BOMB_DC_CORE2: Estado Actual: up (1)		100.0000%
.C4_SUR_CORE_1	TO_LACP_BOMB_DC_CORE2: Estado Actual: up (1)		100.0000%
.CAD_MEBOG_SW1	TO_CAD_MEBOG_SW2: Estado Actual: up (1)		100.0000%
.CAD_MEBOG_SW1	TO_STABARB_DC_CORE2: Estado Actual: up (1)		100.0000%
.CAD_MEBOG_SW2	TO_BOMB_DC_CORE1: Estado Actual: up (1)		100.0000%
.CRUE_CORE_2	TO_BOMB_DC_CORE2: Estado Actual: up (1)		100.0000%
.CRUE_CORE_2	TO_STABARB_DC_CORE2: Estado Actual: up (1)		100.0000%
.CUNI_CORE_1	TO_STABARB_CORE1: Estado Actual: up (1)		100.0000%
.CUNI_CORE_2	TO_BOMB_DC_CORE2: Estado Actual: up (1)		100.0000%
.CUNI_CORE_2	TO_MOVILIDAD_CORE1: Estado Actual: up (1)		100.0000%

Fuente: Zabbix

3. Disponibilidad Enlaces Fibra Oscura

RED NUSE

Availability report

2026-08-02 00:00:00 – 2026-08-02 08:00:00

Host	Name	Problems	Ok
.MOVILIDAD_CORE_1	TO_CUNI_DC_CORE2: Estado Actual: up (1)		100.0000%
.MOVILIDAD_CORE_1	TO_STABARB_DC_CORE1: Estado Actual: up (1)		100.0000%
.SANTABARB_DC_CORE_1	TO_CUNI_DC_CORE1: Estado Actual: up (1)		100.0000%
.SANTABARB_DC_CORE_1	TO_MOVILIDAD_CORE1: Estado Actual: up (1)		100.0000%
.SANTABARB_DC_CORE_2	TO_BOMB_DC_CORE1: Estado Actual: up (1)		100.0000%
.SANTABARB_DC_CORE_2	TO_C4_SUR_CORE2: Estado Actual: up (1)		100.0000%
.SANTABARB_DC_CORE_2	TO_CAD_MEBOG_SW1: Estado Actual: up (1)		100.0000%
.SANTABARB_DC_CORE_2	TO_CRUE_CORE2: Estado Actual: up (1)		100.0000%
1. BOMB_AGEN_SW1	TO_IDIGER_SW1: Estado Actual: up (1)		100.0000%
1. IDIGER_SW1	TO_BOMB_AGEN_SW1: Estado Actual: up (1)		100.0000%
2. C4_SUR_CORE_2	TO_IDIGER_SW_2: Estado Actual: up (1)		100.0000%
2. C4_SUR_CORE_2	TO_STABARB_DC_CORE2: Estado Actual: up (1)		100.0000%
2. IDIGER_SW 2	TO_C4_SUR_CORE2: Estado Actual: up (1)		100.0000%
3. BOMB_AGEN_SW 2	TO_MOVILIDAD_CORE2: Estado Actual: up (1)		100.0000%
3. CRUE_CORE_1	TO_MOVILIDAD_CORE2: Estado Actual: up (1)		100.0000%
3. MOVILIDAD_CORE_2	TO_BOMB_AGEN_SW2: Estado Actual: up (1)		100.0000%
3. MOVILIDAD_CORE_2	TO_CRUE_CORE1: Estado Actual: up (1)		100.0000%

Fuente: Zabbix

4.Disponibilidad Servidores

Servidores Premier One

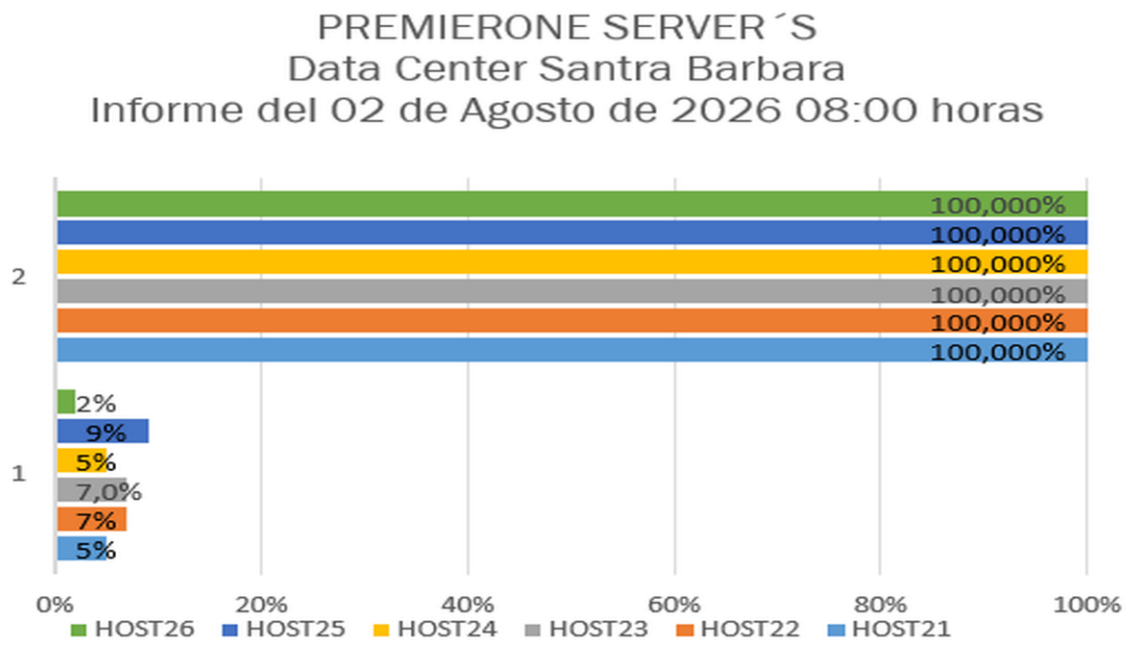

*Disponibilidad del 100% de los host 1 al 6.
*Porcentaje de uso en las CPUs de los host 21 al 26.

Fuente: SolarWinds

4 Disponibilidad Servidores

Servidores

Availability report

2026-08-02 00:00:00 – 2026-08-02 08:00:00

Host	Name	Problems	Ok
Legacy server	ICMP Ping: Unavailable by ICMP ping		100.0000%
NB-CUNI.	ICMP Ping: Unavailable by ICMP ping		100.0000%
NB-NUSF	ICMP Ping: Unavailable by ICMP ping		100.0000%
OPMCCUNI.	ICMP Ping: Unavailable by ICMP ping		100.0000%
OPMCSB.	ICMP Ping: Unavailable by ICMP ping		100.0000%
SANA-B1.	ICMP Ping: Unavailable by ICMP ping		100.0000%
SANA-B2.	ICMP Ping: Unavailable by ICMP ping		100.0000%
SAND-D1.	ICMP Ping: Unavailable by ICMP ping		100.0000%
SANB-B2.	ICMP Ping: Unavailable by ICMP ping		100.0000%
SANC-D1.	ICMP Ping: Unavailable by ICMP ping		100.0000%
SANC-B2.	ICMP Ping: Unavailable by ICMP ping		100.0000%
SL150 CUNI.	ICMP Ping: Unavailable by ICMP ping		100.0000%
SL150 SB.	ICMP Ping: Unavailable by ICMP ping	100.0000%	
SRVNUSE1.	ICMP Ping: Unavailable by ICMP ping		100.0000%
SRVNUSE2.	ICMP Ping: Unavailable by ICMP ping		100.0000%
SRVNUSE3.	ICMP Ping: Unavailable by ICMP ping		100.0000%
SRVNUSE4.	ICMP Ping: Unavailable by ICMP ping		100.0000%
SRVNUSE5.	ICMP Ping: Unavailable by ICMP ping		100.0000%
SRVNUSE6.	ICMP Ping: Unavailable by ICMP ping		100.0000%
SRVNUSE7.	ICMP Ping: Unavailable by ICMP ping		100.0000%
SRVNUSE8.	ICMP Ping: Unavailable by ICMP ping		100.0000%
SRV_MITEL.	ICMP Ping: Unavailable by ICMP ping		100.0000%
VHNUSE4.	ICMP Ping: Unavailable by ICMP ping		100.0000%
ZFSA-H1.	ICMP Ping: Unavailable by ICMP ping		100.0000%
ZFSA-H2.	ICMP Ping: Unavailable by ICMP ping		100.0000%
ZFSB-H1.	ICMP Ping: Unavailable by ICMP ping		100.0000%
ZFSB-H2.	ICMP Ping: Unavailable by ICMP ping		100.0000%
ZFSC-H1.	ICMP Ping: Unavailable by ICMP ping		100.0000%
ZFSC-H2.	ICMP Ping: Unavailable by ICMP ping		100.0000%

Fuente: Zabbix - e-Monitor

5. Vesta Analytics

Información de llamadas por hora

VESTA Analytics

ESTADISTICAS GENERALES DE LLAMADAS (dia)

Para (Día del Mes)

MOTOROLA SOLUTIONS

Fecha de creación: 08/02/2026 07:40:08 AM

Agrupamiento: Día del Mes

Rango de Fechas: 08/01/2026 12:00:00 AM - 08/01/2026 11:59:59 PM

Criterios de filtro: Please, refer to the last page.

Día del Mes	Total llamadas	Respondidas				Abandonada						Nivel de servicio
		Total llamadas	Tiempo Promedio en Contestar	Tiempo Máximo en contestar	Total llamadas después del umbral (10 seg.)	Total llamadas	Llamadas no Devueltas (No Call-Back)	Llamadas Devueltas (Call-Back)	Llamadas abandonadas sin ANI	Llamada muy corta (menores a 2 seg.)	Total llamadas después del umbral (10 seg.)	
1	20,140	18,049	00:00:03	00:01:36	1,798	2,091	327	100	3	1,661	603	88.1 %
Total	20,140	18,049	00:00:03	00:01:36	1,798	2,091	327	100	3	1,661	603	88.1 %

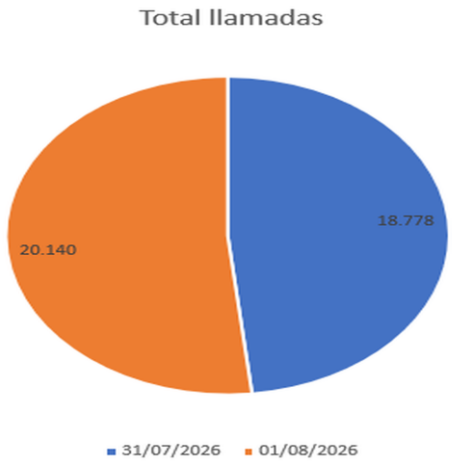

Fuente: Analytics

6. Disponibilidad Grabadora VERINT

Grabaciones llamadas SUR

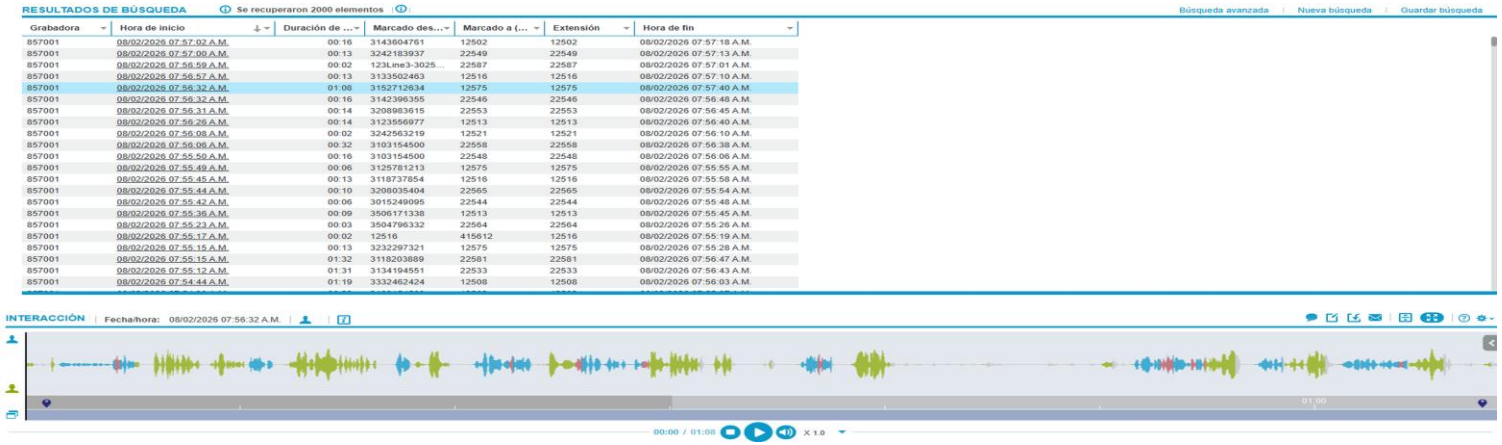

Grabadora	Hora de inicio	Duración de ...	Marcado des...	Marcado a (...	Extensión	Hora de fin
857001	08/02/2026 07:57:02 A.M.	00:16	3143604761	12502	12502	08/02/2026 07:57:18 A.M.
857001	08/02/2026 07:57:00 A.M.	00:13	3242183937	22549	22549	08/02/2026 07:57:13 A.M.
857001	08/02/2026 07:56:59 A.M.	00:02	123Line3-3025...	22587	22587	08/02/2026 07:57:01 A.M.
857001	08/02/2026 07:56:57 A.M.	00:13	3133502463	12516	12516	08/02/2026 07:57:10 A.M.
857001	08/02/2026 07:56:32 A.M.	01:08	3152712634	12575	12575	08/02/2026 07:57:40 A.M.
857001	08/02/2026 07:56:32 A.M.	00:16	3142396355	22546	22546	08/02/2026 07:56:48 A.M.
857001	08/02/2026 07:56:31 A.M.	00:14	3208983615	22553	22553	08/02/2026 07:56:45 A.M.
857001	08/02/2026 07:56:26 A.M.	00:14	3123556977	12513	12513	08/02/2026 07:56:40 A.M.
857001	08/02/2026 07:56:08 A.M.	00:02	3242563219	12521	12521	08/02/2026 07:56:10 A.M.
857001	08/02/2026 07:56:08 A.M.	00:32	3103154500	22558	22558	08/02/2026 07:56:38 A.M.
857001	08/02/2026 07:55:50 A.M.	00:16	3103154500	22548	22548	08/02/2026 07:56:06 A.M.
857001	08/02/2026 07:55:49 A.M.	00:06	3125781213	12575	12575	08/02/2026 07:55:55 A.M.
857001	08/02/2026 07:55:45 A.M.	00:13	3118737854	12516	12516	08/02/2026 07:55:58 A.M.
857001	08/02/2026 07:55:44 A.M.	00:10	3208035404	22565	22565	08/02/2026 07:55:54 A.M.
857001	08/02/2026 07:55:42 A.M.	00:06	3015249095	22544	22544	08/02/2026 07:55:48 A.M.
857001	08/02/2026 07:55:36 A.M.	00:09	3506171338	12513	12513	08/02/2026 07:55:45 A.M.
857001	08/02/2026 07:55:23 A.M.	00:03	3504796332	22564	22564	08/02/2026 07:55:26 A.M.
857001	08/02/2026 07:55:17 A.M.	00:02	12516	415612	12516	08/02/2026 07:55:19 A.M.
857001	08/02/2026 07:55:15 A.M.	00:13	3232297321	12575	12575	08/02/2026 07:55:28 A.M.
857001	08/02/2026 07:55:15 A.M.	01:32	3118203889	22581	22581	08/02/2026 07:56:47 A.M.
857001	08/02/2026 07:55:12 A.M.	01:31	3134194551	22533	22533	08/02/2026 07:56:43 A.M.
857001	08/02/2026 07:54:44 A.M.	01:19	3332462424	12508	12508	08/02/2026 07:56:03 A.M.

Grabaciones llamadas CRUE

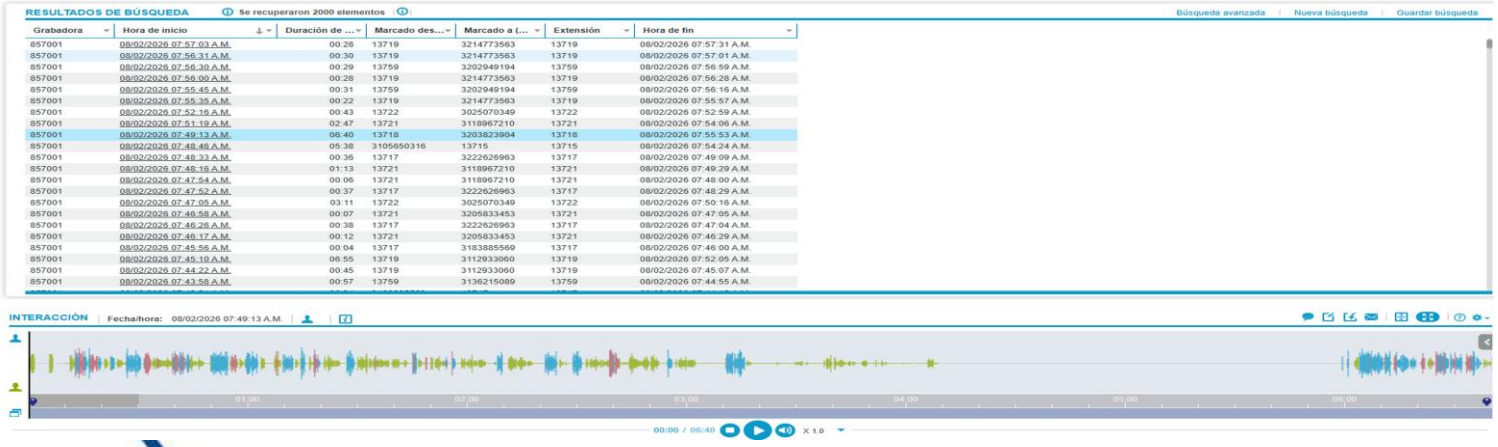

Grabadora	Hora de inicio	Duración de ...	Marcado des...	Marcado a (...	Extensión	Hora de fin
857001	08/02/2026 07:57:03 A.M.	00:28	13719	3214773563	13719	08/02/2026 07:57:31 A.M.
857001	08/02/2026 07:56:31 A.M.	00:30	13719	3214773563	13719	08/02/2026 07:57:01 A.M.
857001	08/02/2026 07:56:30 A.M.	00:29	13759	3202949194	13759	08/02/2026 07:56:59 A.M.
857001	08/02/2026 07:56:00 A.M.	00:28	13719	3214773563	13719	08/02/2026 07:56:28 A.M.
857001	08/02/2026 07:55:45 A.M.	00:31	13759	3202949194	13759	08/02/2026 07:56:16 A.M.
857001	08/02/2026 07:55:35 A.M.	00:22	13719	3214773563	13719	08/02/2026 07:55:57 A.M.
857001	08/02/2026 07:52:16 A.M.	00:43	13722	3025070349	13722	08/02/2026 07:52:59 A.M.
857001	08/02/2026 07:51:19 A.M.	02:47	13721	3118967210	13721	08/02/2026 07:54:06 A.M.
857001	08/02/2026 07:49:13 A.M.	06:40	13718	3203823904	13718	08/02/2026 07:55:53 A.M.
857001	08/02/2026 07:48:46 A.M.	05:38	3105650316	13715	13715	08/02/2026 07:54:24 A.M.
857001	08/02/2026 07:48:33 A.M.	00:36	13717	3222626963	13717	08/02/2026 07:49:09 A.M.
857001	08/02/2026 07:48:16 A.M.	01:13	13721	3118967210	13721	08/02/2026 07:49:29 A.M.
857001	08/02/2026 07:47:54 A.M.	00:06	13721	3118967210	13721	08/02/2026 07:48:00 A.M.
857001	08/02/2026 07:47:52 A.M.	00:37	13717	3222626963	13717	08/02/2026 07:48:29 A.M.
857001	08/02/2026 07:47:05 A.M.	03:11	13722	3025070349	13722	08/02/2026 07:50:16 A.M.
857001	08/02/2026 07:46:58 A.M.	00:07	13721	3205833453	13721	08/02/2026 07:47:05 A.M.
857001	08/02/2026 07:46:26 A.M.	00:38	13717	3222626963	13717	08/02/2026 07:47:04 A.M.
857001	08/02/2026 07:46:17 A.M.	00:12	13721	3205833453	13721	08/02/2026 07:46:29 A.M.
857001	08/02/2026 07:45:56 A.M.	00:04	13717	3183885569	13717	08/02/2026 07:46:00 A.M.
857001	08/02/2026 07:45:10 A.M.	06:55	13719	3112933060	13719	08/02/2026 07:52:05 A.M.
857001	08/02/2026 07:44:22 A.M.	00:45	13719	3112933060	13719	08/02/2026 07:45:07 A.M.
857001	08/02/2026 07:43:58 A.M.	00:57	13759	3136215089	13759	08/02/2026 07:44:55 A.M.

Nota: Se realiza la revisión de las grabaciones de la SUR y agencia CRUE con corte 08:00, se encuentran con normalidad.

Fuente: VERINT

7. Disponibilidad Grabadora RedBox

RedBox C4

Item	Status
Recorder ID	1019
Recorder Status	Recording
System Type	Standalone
Active Alarms	1
Unarchived Data	0 %
Network Storage Backlog	1 %
Recorder Utilization	9 %
Calls Being Recorded	9

No Archive Devices are licensed.

The current recorder time is:
07:57:05, 02 Aug 2026

Datos no archivados “0%”: Grabaciones correctamente almacenadas en la SAN.
Utilización del grabador: Porcentaje de canales siendo utilizados en tiempo real.
Llamadas siendo grabadas: Cantidad de llamadas siendo grabadas en tiempo real

Fuente: e-Monitor - RedBox

8. Procesamiento BD Producción PremierOne

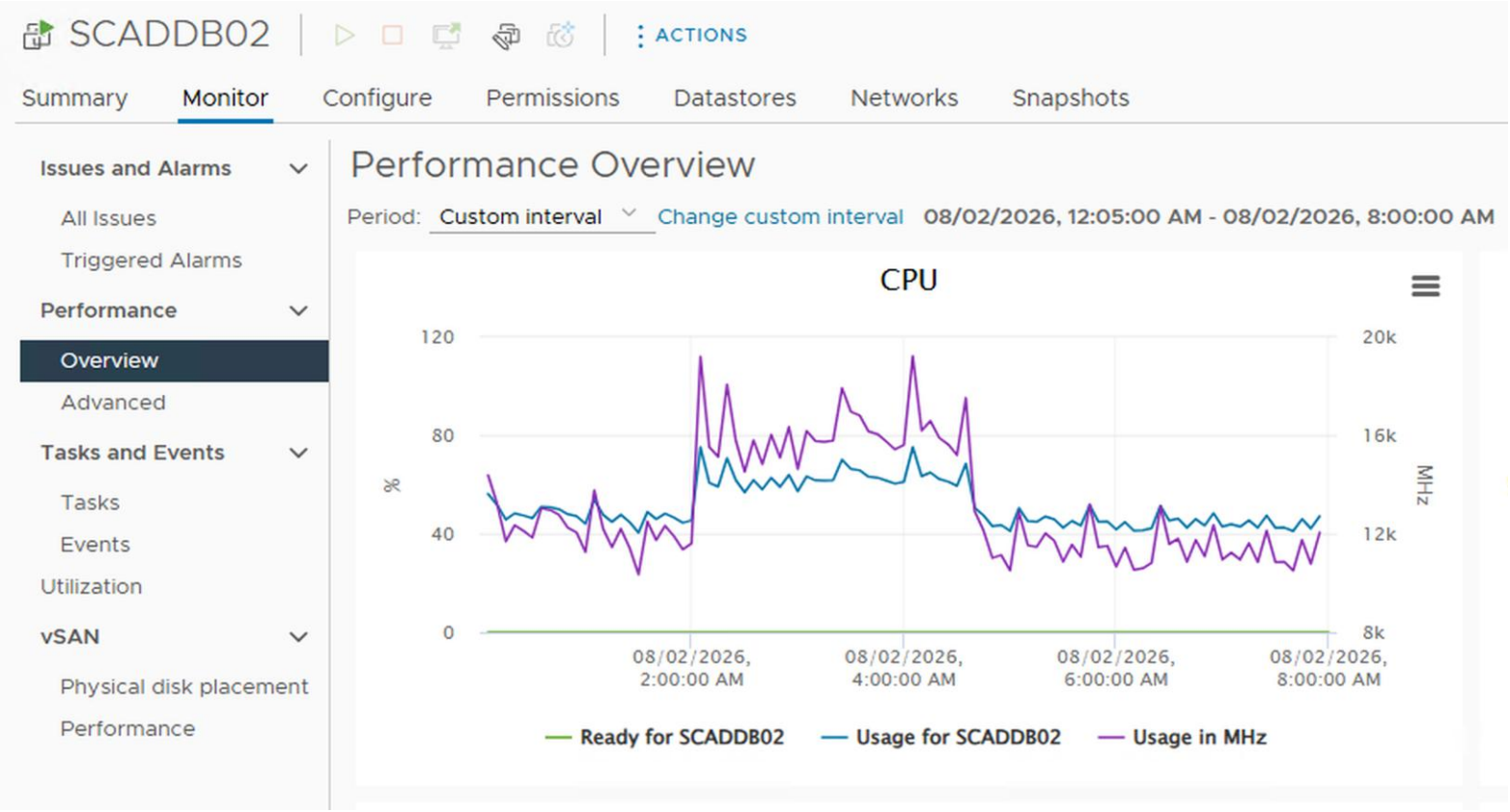

Fuente: Vcenter

9. Estado Arquitectura MITEL

Estado del servidor

Se evidencia la solución que conforma el sistema de grabación de contingencia MITEL y firewall PFsense, operando con normalidad, presentando un rendimiento optimo, disponibilidad en los servicios críticos y garantizando estabilidad en la red, sin afectaciones.

Services Status

Service	Description	Action
bsnmpd	SNMP Service	
dpinger	Gateway Monitoring Daemon	
kea-dhcp4	Kea DHCP Server	
named	Bind Domain Name Service	
ntpd	NTP clock sync	
openvpn	OpenVPN server: OPENVPNSERVER	
sshd	Secure Shell Daemon	
suricata	Suricata IDS/IPS Daemon	
syslogd	System Logger Daemon	

Fuente: vCenter, Emonitor y PFsense

10. Vesta Analytics

Cantidad de llamadas por operador

VESTA Analytics

CANTIDAD DE LLAMADAS POR OPERADOR

Para (Nombre Operador de Recepción)

MOTOROLA SOLUTIONS

Fecha de creación: 08/02/2026 07:40:08 AM

Agrupamiento: Nombre Operador de Recepción

Rango de Fechas: 08/01/2026 11:40:08 PM - 08/02/2026 07:40:08 AM

Criterios de filtros: Por favor referirse a la última página

Nombre Operador de Recepción	Total llamadas	Categoria de llamada				Origen de llamada					Servicio Llamada (solo entrantes)		
		Emergencia	Ninguno	No-Emergencia	Otros	Entrante	Interno	Ninguno	Saliente	Fuente Desconocida	Abonado Fijo	Abonado Movil	Dispositivo VoIP
Aguilera Wagner, Nixon Jussef (cnjaguilerawag)	22	22	0	0	0	22	0	0	0	0	2	20	0
Aldana Gutierrez, Lucero Del Pilar (cldaldanagut)	79	77	0	2	0	77	0	0	2	0	5	72	0
Arroyave Morales, Claudia Patricia (ocparroyave)	19	19	0	0	0	18	1	0	0	0	3	15	0
Avila Losada, Marilene (cmavilalosad)	18	18	0	0	0	16	2	0	0	0	2	14	0
Baquero Nieto, Geraldine (cgbaqueronie)	10	10	0	0	0	10	0	0	0	0	0	10	0
Baquero Nieto, Sandra Liliana (cslbaqueroni)	17	17	0	0	0	17	0	0	0	0	0	17	0
Barreto Bermudez, Ricardo Andres (crabarretobe)	101	100	0	1	0	100	0	0	1	0	15	85	0
Barreto Rodriguez, Angie Tatiana (catbarretorod)	6	5	0	1	0	5	1	0	0	0	0	5	0
Bernal Hernandez, Tatiana (ctabernalher)	13	12	0	1	0	12	1	0	0	0	0	12	0
Blanco Saenz, Eliana (ceblancosaen)	22	20	0	2	0	20	1	0	1	0	0	20	0
Bonnett Fonseca, Walton Antony (cwabonnettfo)	10	10	0	0	0	10	0	0	0	0	0	10	0
Cabezas Acosta, Ebert Andres (cebecabaco)	12	10	0	2	0	10	1	0	1	0	0	10	0
Camacho Serpa, Pablo Roberto (cpacamachoser)	70	68	0	2	0	68	1	0	1	0	0	68	0
Castillo Garcia, Kathryn Elizabet (ckcastilloga)	24	24	0	0	0	24	0	0	0	0	0	24	0
Castro Araujo, Agustin Rafael (carcastroara)	89	83	0	6	0	83	0	0	6	0	3	80	0
Castro Toro, Julieth Paola (cjpcastrotor)	83	79	0	4	0	79	1	0	3	0	0	79	0

Fuente: Vesta Analytics

11. Vesta Analytics

Duración de llamadas.

VESTA Analytics

DURACION DE LLAMADAS (respondidas)

Para (Tipo de Llamada)

MOTOROLA SOLUTIONS

Fecha de creación: 08/02/2026 07:40:08 AM

Agrupamiento: Tipo de Llamada

Rango de Fechas: 08/01/2026 12:00:00 AM - 08/01/2026 11:59:59 PM

Criterios de filtros: Please, refer to the last page.

Tipo de Llamada	Total de llamadas	Duración promedio de llamadas		Duración del llamante en configuración	Duración de llamante en cola de espera inicial	Duración de llamante en timbre inicial	Tiempo Promedio de Espera	Tiempo Promedio de Llamada (TMO)	Tiempo Promedio en espera (Hold)
Respondidas	18,049	00:01:11	Prom. Por llamada	00:00:00	00:00:03	00:00:00	00:00:03	00:00:59	00:00:02
			Prom. Por detalle	00:00:00	00:00:03	00:00:00	00:00:03	00:00:47	00:00:28
Total	18,049	00:01:11	Prom. Por llamada	00:00:00	00:00:03	00:00:00	00:00:03	00:00:59	00:00:02
			Prom. Por detalle	00:00:00	00:00:03	00:00:00	00:00:03	00:00:47	00:00:28

Fuente: Vesta Analytics

12. Vesta Analytics

Resumen de llamadas clasificadas

VESTA Analytics

RESUMEN DE LLAMADAS CLASIFICADAS

MOTOROLA SOLUTIONS

Para (Broma, Acosador, Alarma, No habla, Marcacion Errada, Informacion, No Region, Tramitado)

Fecha de creación: 08/02/2026 07:40:08 AM

Agrupamiento: Broma, Acosador, Alarma, No habla, Marcacion Errada, Informacion, No Region, Tramitado

Rango de Fechas: 08/01/2026 12:00:00 AM - 08/01/2026 11:59:59 PM

Criterios de filtro: Please, refer to the last page.

Broma, Acosador, Alarma, No habla, Marcacion Errada, Informacion, No Region, Tramitado	Total llamadas	Categoria de llamada			Servicio de llamadas (emergencia entrante)					Saliente (Emergencia, No-Emergencia, Otro)	Total Llamadas Abandonadas	Espera promedio (emergencia entrante)
		Emergencia	No-Emergencia	Otros	Abonado Fijo	Abonado Móvil	Dispositivo VoIP	Mensajeria SMS	Fuente Desconocida			
Acosador	21	21	0	0	19	0	0	0	2	0	21	00:00:02
Alarma	321	321	0	0	319	0	0	0	2	0	321	00:00:02
Broma	568	568	0	0	525	0	0	0	43	0	568	00:00:01
Informacion	250	250	0	0	237	0	0	0	13	0	250	00:00:04
Marcacion Errada	281	281	0	0	274	0	0	0	7	0	281	00:00:02
No habla	3,527	3,527	0	0	3,382	0	0	0	145	0	3,527	00:00:00
No Region	119	119	0	0	117	0	0	0	2	0	119	00:00:03
Tramitado	6,604	6,604	0	0	6,399	0	0	0	205	0	6,604	00:00:00
Total	**11,691**	**11,691**	**0**	**0**	**11,272**	**0**	**0**	**0**	**419**	**0**	**11,691**	**00:00:01**

Fuente: Vesta Analytics

13. Consumo internet canal principal 1 GB y backup 1 GB

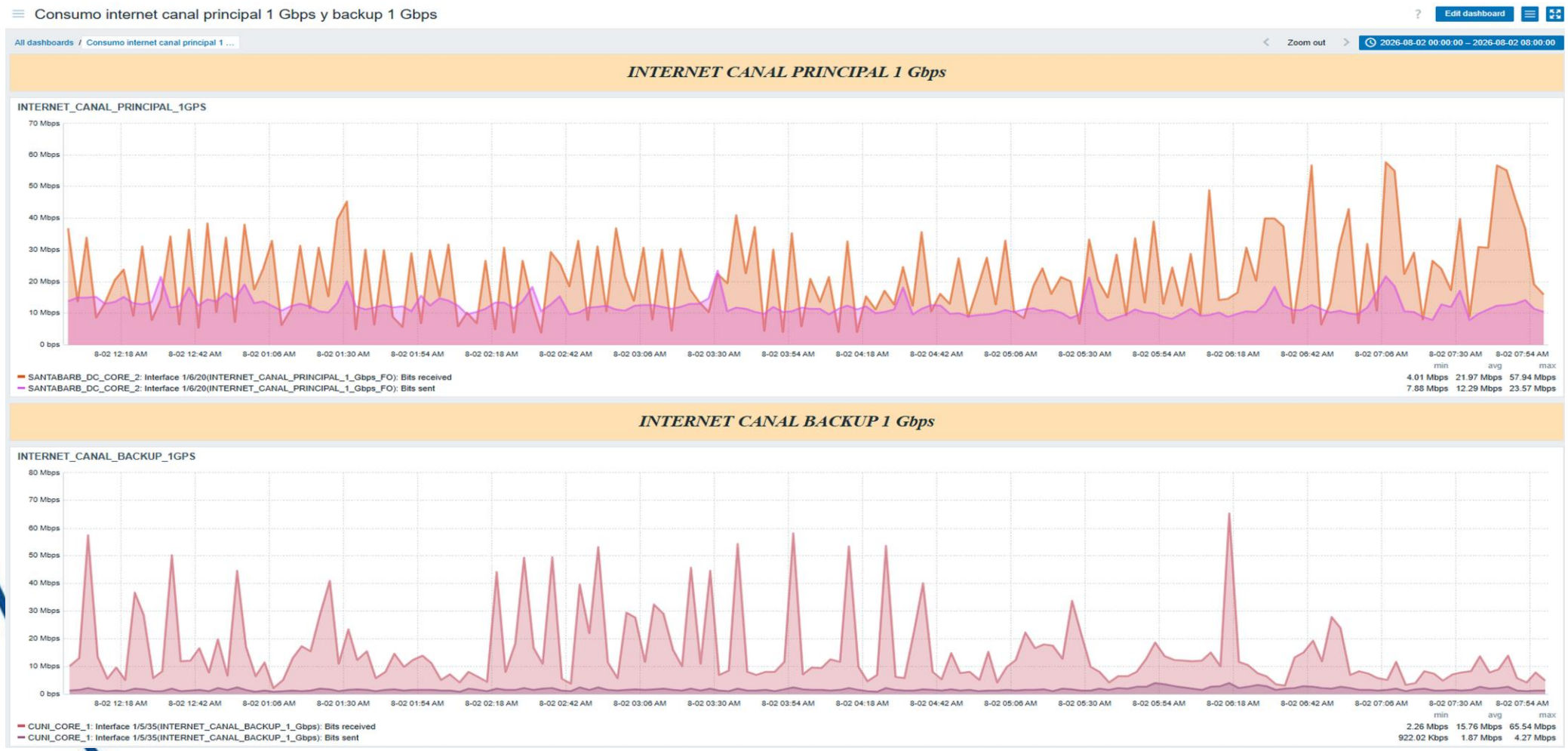

Fuente: Zabbix

14. Disponibilidad VPN VESTA FW_CUNI

Availability report

2026-08-02 00:00:00 – 2026-08-02 08:00:00

Host	Name	Problems	Ok
Fw_DC_Cuni_	VPN VESTA CUNI		100.0000%

Fuente: FW_CUNI SONICWALL

15. Novedades

- TICKET: INC17633.
EVENTO: Daño en librería servidor SL150 de Oracle.
OBSERVACIONES: Se presentad daño de la librería StoraGetekSL150 de Oracle en el DataCenter de Santa Barbara,es un daño de daño de firmware,error de sistema operativo.

- TICKET: INC18907.
EVENTO: Caída de la VPN.MOVILIDAD.
OBSERVACIONES: Se presenta caída en la VPN.MOVILIDAD, sobre las 02:58:02 del 05/07/2026 en esto momento la VPN.MOVILIDAD se encuentra en estado UP.

- TICKET: INC18943.
EVENTO: Alerta de fuente en swicht Brocade 6505.
OBSERVACIONES: El switch presenta alerta en una de las dos fuentes de poder del Switch Brocade 6505, Nombre SANB B2, Sn:CCD4005P055.

Fuente: FW_CUNI SONICWALL

15. Novedades

- TICKET: INC-19107 EVENTO: Caída del enlace SANTABARB_DC_CORE_2 TO BOMB_DC_CORE1. OBSERVACIONES: Se presenta caída en el enlace .SANTABARB_DC_CORE_2 TO_BOMB_DC_CORE1, sobre las 15:24:55 del 2026.07.28 con potencias en rango óptimos y sin errores CRC'S.3.

- TICKET: INC-19107 EVENTO: Caída del enlace SANTABARB_DC_CORE_2 TO BOMB_DC_CORE1. OBSERVACIONES: Se presenta caída en el enlace .SANTABARB_DC_CORE_2 TO_BOMB_DC_CORE1, sobre las 15:24:55 del 2026.07.28 con potencias en rango óptimos y sin errores CRC'S.3.

- TICKET: INC-19107 EVENTO: Caída del enlace SANTABARB_DC_CORE_2 TO BOMB_DC_CORE1. OBSERVACIONES: Se presenta caída en el enlace .SANTABARB_DC_CORE_2 TO_BOMB_DC_CORE1, sobre las 15:24:55 del 2026.07.28 con potencias en rango óptimos y sin errores CRC'S.3.

Fuente: FW_CUNI SONICWALL

Serás lo que creas

Gracias

Serás lo que creas